EDUCACIÓ

INVENTEM LES CLASSES DEL FUTUR

CREATIVATION CHALLENGE
FOR A BETTER WORLD

Els alumnes i els mestres passem cada dia moltes hores a l'aula. Molts cops però, no ens sentim del tot a gust perquè les cadires i les taules són incòmodes o perquè la decoració no ens inspira. A més, a vegades la disposició dels elements de l'aula no ens permet fer tot el que ens agradaria.

Hem de considerar que ens dirigim a un alumne actiu i que els nous mètodes educatius segueixen aquest camí. Per tant, hem de passar de la convencional estructura rígida a un espai flexible en el qual l'equipament està en moviment.

OBJECTIU

El Repte Real que ens proposa "Maxchief" és pensar **idees per millorar la nostra aula**. Dissenyar l'aula de manera que es pot estructurar de nou ràpidament i no interrompi a l'excés, la transició entre la configuració del mobiliari per a un debat i, seguidament, per a un treball en grup.

Una **aula còmoda i a la nostra mida**, personalitzada.

Conviure en una escola viva, activa, en moviment, una **llar per tots els integrants de la comunitat educativa**.

ELEMENTS CLAU

Podem pensar com fer que l'aula sigui més educativa, més divertida, més creativa, que estigui més aprofitada, més accessible, més agradable, més còmode... nosaltres escollim!

Podem pensar en **tots els elements de l'aula** que es poden modificar: les parets, les taules, les cadires, les pissarres, el terra, els objectes, els armaris...

Cal trobar dins les aules **espais que fomentin la curiositat, la creativitat i l'experimentació**, gràcies a nous materials i estructures, potenciant el concepte de què l'alumne a de sentir-se com a casa i integrar habilitats del dia a dia en elles.

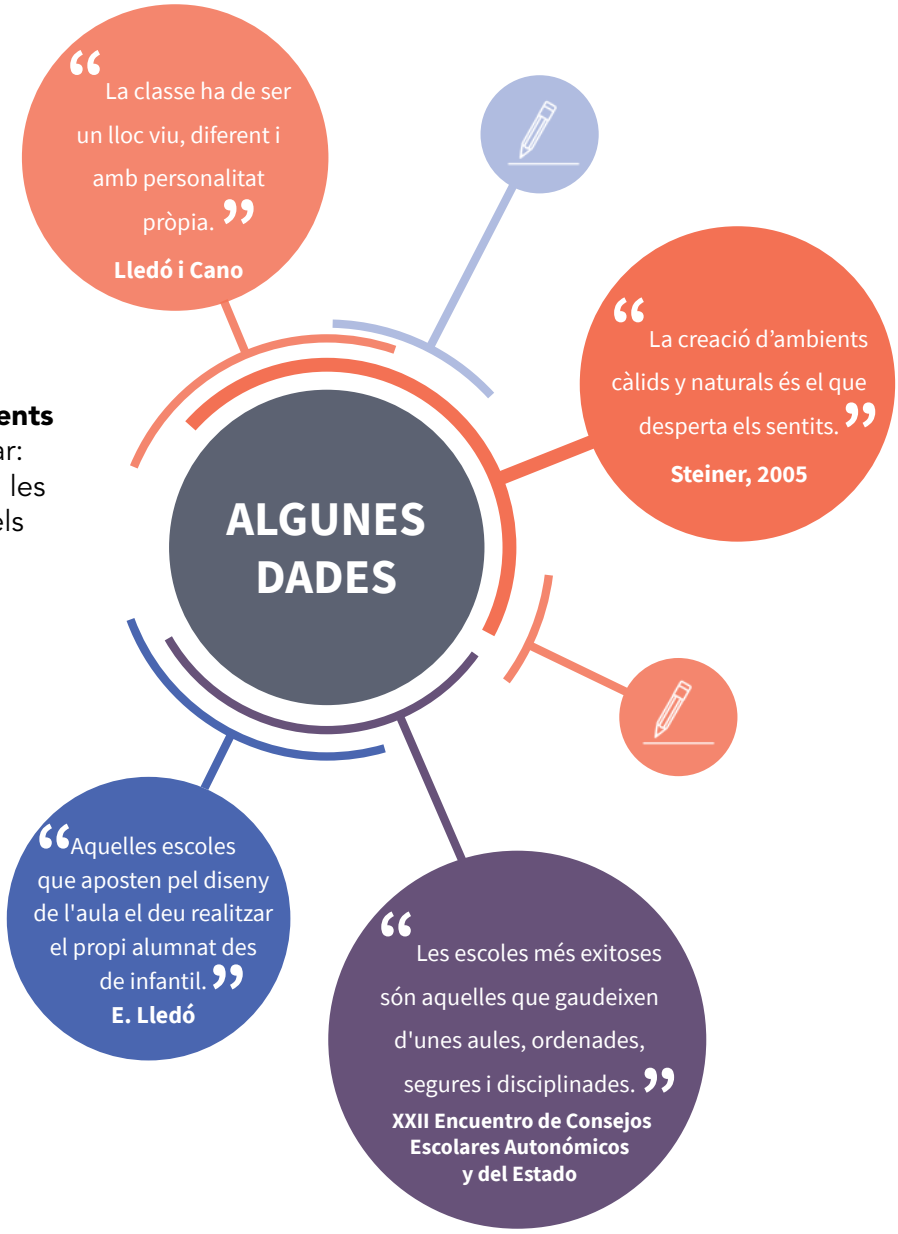

INFORMACIÓ EXTRA

· Article: "Consells per al disseny d'aula" +link
· Article:"Aules Creatives a Finlàndia" +link
· Article"Els secrets de la creativitat" +link

CONCURS

DONEM SOLUCIÓ ALS REPTES DEL FUTUR

Proposem als nens i nenes participar en un concurs on podran **desenvolupar totes les seves capacitats creatives per inventar solucions als reptes del futur.**

Dirigit als alumnes de **5è i 6è de primària** d'escoles que treballin les capacitats creatives i innovadores dels seus alumnes.

Les millors idees seran **portades a la realitat per estudiants de cicle superior**.

OBJECTIUS GENERALS

· Activar el potencial creatiu dels nens
· Practicar les fases del procés creatiu amb reptes reals
· Participar en un projecte real
· Fomentar l'esperit emprenedor per desenvolupar un projecte
· Promoure la innovació i la creativitat a l'aula
· Desenvolupar habilitats comunicatives
· Fer realitat les propostes i convertir-les en nous productes.

CRITERIS DE VALORACIÓ

S'avaluaran els diferents projectes presentats i es seleccionaran els 3 millors en funció dels següents criteris:

- **Factibilitat**
- **Utilitat**
- **Innovació**

TERMINIS

Data límit per presentar les propostes al concurs: **25 de maig de 2018.**

La confirmació de les propostes guanyadores serà la **primera setmana de juny de 2018**.

DRETS D'IMATGE I AUTORIA

Els alumnes que presenten els seus projectes al concurs han de tenir signades les **autoritzacions de drets d'imatge.**

L'escola, per la seva part, ha de tenir signat el **conveni de cessió de les idees** dels projectes perquè l'empresa o entitat que apadrina el repte en pugui fer ús si s'escau.